

顧客向け情報誌

みどりの冬号

編集発行 (有)高橋造園土木

近況報告

毎日、しばれるつすな。皆様如何お過ごしでしょうか？
 当方は社長以下、スタッフみんな元気にやっております。
 さてこの時期、お客様や友人によく聞かれる事があ
 ります。「おめだつて(植木屋)冬の間何やってらっ？」で
 す。確かに！(笑)言つてもなくお庭づくりはできま
 せん。ですが、休業してるわけではありませんっ！細々
 と・・・いやおかげ様で食い繋いでいます！

まずは除雪です。町の除雪と公共施設や民間の除雪、
 溜まった雪の排雪などをやっております。オペレーター
 は深夜2時から、現場に赴き除雪に励んでいます。余談
 ですが、深夜のラジオはとてもおもしろいです。ここに
 書けないような話題がもり沢山です。(笑)

そして「お庭の管理」にも書いておりますが、松くい防
 除や枝に積もった雪下し、サクラの剪定などをしていま
 す。特にサクラの剪定は時期という事もあり、学校施設
 や公共施設で大変お世話になっております。他にはお客
 様との春の工事の打ち合わせをしております。(春の着
 工を予定している皆様、宜しくお願いします！)また「雪
 で木が倒れたつ!!!」、「雪が多くてなんとさねつ!!!」
 という突発的な状況処理にも対応しています。「お客様
 のお家周りを守る」のが当方の経営理念の一つですの
 で、有事の際はご遠慮なくお知らせ下さい。24時間、いつ
 でも対応させて頂きます。

前号で紹介させて頂いた、ドッグランですが、冬の間
 もやっておりますよ。毎日、元気に3匹が雪の海を泳いで
 います！(笑)冬の運動不足解消には、ある意味もってこ
 いかもしれません。犬も人間も?!

それでは皆様、体に気をつけて、この冬を乗り切つて
 下さいませ。何かありましたら、駆けつけますのでご遠
 慮なくお知らせ下さい！そしてまた春にお会いできる
 のを楽しみにしております。

お庭の管理

1、お庭のマツの木は大丈夫ですか？

皆様、ご存知の通り、マツクイムシの松枯被害
 が日本全国で深刻な社会問題になっていま
 す。マツクイ被害は仙北郡はもとより東北にま
 で被害が進行しています。南外地域などでは松
 の枯れ木が大変目立ちます。マツを枯らさせる
 病気、マツノサイセンチュウ病はマツクイムシ
 (マツノサイセンチュウ)と呼ばれる長さ1mm
 位の線虫によって発生します。発病したら最後、
 マツは3ヶ月で枯死するといつ、大変恐ろしい
 病気です。しかも発病後は、今現在の薬剤では
 治す事ができません。なので、発病予防がとて
 も大切になってきます。私達、人間と同じです
 ね。そしてこのマツノサイセンチュウ病の予防
 に最も効果のある薬剤の注入時期が12月から3月末の時期に
 なります。これ以外の時期に薬剤を注入しても、マツのヤニに
 よつて薬剤はマツの体に浸透しません。なので薬剤注入は冬
 季しかできません。また、マツクイムシによつて、最近枯死し
 たマツがお庭やご近所にありますしたら早急に伐
 採、処分する事をお勧めします。放つておくと、2
 ～3年のうちに周辺のマツが全滅する可能性が
 あります。当社では樹木医によるマツクイムシ羅
 病の判定も行っておりますので、マツクイムシの
 疑いのあるマツがありましたら、ご連絡下さい。
 調査致します。

2、邪魔になっている、危ない枝はありませんか？

2月は樹木の枝下しの適期になります。枝下しとは人の腕
 くらいの太さ以上の枝を切断する作業の事を
 言います。皆様のお庭にも「家に触りそう...」、「
 枝に雪が積もつて落ちると、危ない...」、「背が
 高すぎて、倒れないか心配...」そんな植木はご
 ざいませんか？夏季の木の活動期に太枝を切
 ると、高い確率でそこから腐れが入り、木が傷
 みます。冬季の今の時期は木の休眠期にあたる
 ため、傷を覆う力が活動期に比べ強く、木が傷
 みにくいのです。今の時期は積雪があるので、
 養生の手間が省け、経費も割安になります。ま
 た落葉樹は葉がないため、ゴミの量も大幅に減
 少するので、経費も併せて割安になります。も
 しそのような枝、樹木がありましたら、この時
 期にご検討されては如何でしょうか？

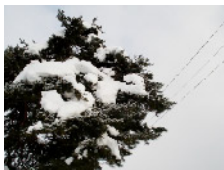

お客様が車や人に落ちないか心配しておりました...



雪の重みによって避けた枝

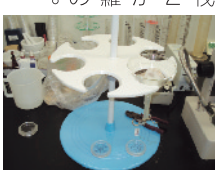

パールマン蒸留ろ過法による羅病判定。

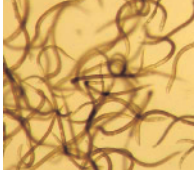

マツノサイセンチュウ



マツクイムシ被害木 (大仙市神岡)

3、サクラテングス病の治療。

サクラの木にこんな枝がありませんか？
 (写真)これは、テングス病と言つて、細菌(タフ
 リナ菌)によつて起こる病気です。サクラの木に
 多く、樹勢が衰え木や、老木に多い病気です。テ
 ングス病にかかると、その枝には花がつかない
 ばかりか、その枝から菌が繁殖し、他の枝も病気に
 かかりやすくなります。その枝も病気に弱ります。
 そうなると見た目が悪いばかりでなく樹勢も衰え
 てきます。施術期としては、羅病枝が容易に見つ
 かる落葉期(12月～3月)が理想的です。また落
 葉期は葉がないため、ゴミの重量も大幅に少
 なくなるので、経費も割安になります。しかし一
 度だけの処理では切残しや、その後の発病枝も出
 るので、発見次第除去したほうがいいでしょう。除
 去した枝は病原菌の菌類・タフリナ菌の温床な
 りので再発しないよう現場外へ搬出し現場内に
 羅病枝を残さないようにします。春に美しく、楽
 しいお花見を満喫するために、ご検討されては
 如何でしょうか？



テングス病の枝の除去作業



テングス病の羅病木(サクラ)

編集後記

どうも！樹木医の藤岡です。今年も宜しく
 お願いします。去年からの極寒の時期が待ち
 遠しくなりました。待ち遠しくしょうがないです。何故かといつ...ワ
 カサギです!!!氷上の穴釣りです!!はまりました。社長から言われました。
 「おめだは、氷さ穴あけてまで釣りのが?!!」ごもつてもです(笑)です
 が、楽しいのは釣りだけではないです。気の合う仲間と釣
 りをしながら、テントの中で鍋をつつく。時には釣ったワカ
 サギをその場で網で焼きながら、ビール。そんな雰囲気かと
 ても心地よいです。繊細な釣趣も最高で、帰った後のワ
 カサギの天ぷらも最高です。冬のレジャーにお勧めです!!!
 と子ビ連をワカサギワールド巻き込もうと虎視眈々と狙
 っています。(笑)興味のある方はご一報を！接待しますよ!!



◆プレゼント当選のお知らせ◆

多数のご返信を頂き、誠にありがとうございました。たくさん
 のお客様のお言葉を聞く事が出来、大変嬉しく思います。秋号
 のプレゼントの当選結果をご報告します。

- | | | | | |
|-------|----|-----|---|---------------|
| 大仙市協和 | 小玉 | 伊佐美 | 様 | おめでとうございます!!! |
| 仙北市角館 | 熊谷 | 純一 | 様 | 一万円分の施工割引券を |
| 大仙市刈野 | 若松 | 文夫 | 様 | 送付致します。 |

◆◆◆プレゼントのお知らせ◆◆◆

返信ハガキをお送り下さつた、お客様の中から抽選で
 三名の方に一万円の当社の施工割引券をプレゼント致し
 ます。なんなりとご用命、ご意見下さい。

お客様をご紹介いただいた方へ
 当社施工割引券にてお礼させていただきます。
 何かございましたら、お気軽にご相談、ご連絡下さい。
 宜しくお願い申し上げます。